LOISIRS

Dynamo récupère et roule

L'association nancéienne recycle les vieux vélos et propose d'apprendre à réparer. Dans un souci de respect de l'environnement. Un atelier mobile est en projet.

NANCY._ Au printemps et en septembre, c'est la ruée chez Dynamo. Au 18 de la rue des Tiercelins à Nancy, l'association de type 1901 a installé son atelier. Trois fois par semaine, des vélos qui ont trouvé une nouvelle vie sont exposés au bord du trottoir. Les prix oscillent entre 45 et 5 €! Les machines sont loin d'être neuves mais sont en parfait état de marche et disposent de tous les équipements de sécurité. Une invitation à la pratique de la bicyclette.

L'affluence est saisonnière et liée à la météo. « *Avec les beaux jours, les gens ont envie de refaire du vélo* », explique Baptiste Guyomarch, le seul salarié de Dynamo. « *Nous avons aussi énormément de demandes en septembre quand les étudiants arrivent à Nancy et cherchent un moyen de locomotion pas cher* ».

L'association récupère des vélos de toutes sortes et les utilise pour pièces ou les remet en état. « *Nous n'en achetons aucun* », poursuit Baptiste Guyomarch. « *Nous écumons les opérations objets encombrants pour en récupérer et on nous en apporte. Lorsqu'ils sont remis en état, avec de bons freins, un pédalier et des roues qui tournent bien, nous les revendons. A de tout petits prix* ».

La démarche clairement revendiquée est celle de l'écologie. Dynamo veut éviter que des vélos soient envoyés à la déchetterie et souhaite amener le public à se déplacer sans polluer. « *Le vélo en ville, c'est rapide, ça évite les soucis de stationnement et les embouteillages. En plus, la mécanique est simple. Nous mettons à disposition de nos adhérents l'atelier, les outils et les pièces pour qu'ils apprennent à réparer eux-mêmes. C'est un système participatif. Nous voulons rendre le cycliste autonome* ».

Les sept bénévoles de Dynamo et Baptiste Guyomarch, expliquent, montrent, indiquent, mais ne font pas à la place des visiteurs. « *C'est une formule qui plaît bien* », ajoute Baptiste. « *C'est valorisant de faire soi-même et surtout ça permet de ne jamais se trouver totalement démuni face à une panne en pleine nature. Apprendre à dévoiler une roue, ça va très vite, c'est assez facile, et ça peut éviter de finir une randonnée à pieds...* ».

Convivialité

Pour acheter un vélo, du matériel ou réparer, il faut être membre de l'association. Il en coûte entre 15 et 25 €. « *C'est plus qu'un atelier de vélo, c'est aussi un lieu d'échanges à la fois interculturel et intergénérationnel. C'est un lieu de rencontres. Nous recevons notamment beaucoup d'étudiants étrangers. Même après la fermeture, les discussions se prolongent, c'est très convivial* ».

Parfois, c'est aussi trop fréquenté. L'ancien garage affiche rapidement complet. « *Quand on a une dizaine de personnes qui bricolent, plus trois ou quatre qui se renseignent ou qui achètent, ça se bouscule. Il faudrait qu'on trouve de nouveaux locaux. Nous avons la chance d'avoir un emplacement formidable au centre ville mais il nous faut de l'espace pour stocker. Nous sommes en train de mettre au point un atelier itinérant pour aller dans les quartiers ou d'autres communes. Il s'agit d'un triporteur sur lequel nous montons des caisses à outils et à pièces détachées* ».

Du petit vélo d'enfant, au VTT suspendu, en passant par le vieux vélo de course de la marque Nancia, un vrai trésor, il y a moyen de trouver de quoi rouler chez Dynamo.

Jean-Charles VERGUET

● Dynamo est ouvert le mardi (17 à 20 h), le mercredi (14 à 20 h), le jeudi (14 à 17 h). Tel : 03.83.37.32.71. Site : www.atelierdynamo.fr

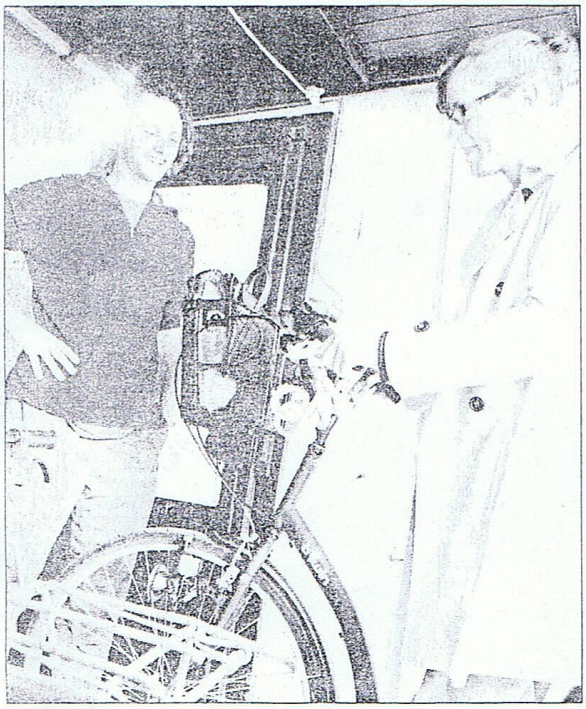

Une fois l'adhésion en poche, on peut venir réparer son vélo en profitant des conseils des spécialistes.

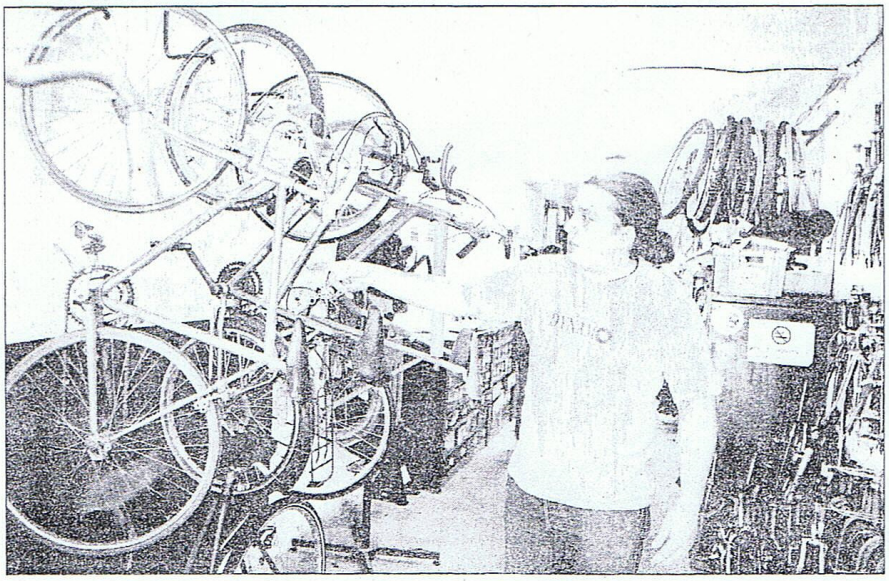

Grand utilisateur de vélo, Baptiste Guyomarch a monté Dynamo en juillet 2007 : plus de 700 vélos ont été récupérés depuis et près de 500 vendus. Photos Philippe BRIQUELEUR