Dynamo survoltée !

L'association de la rue des Tiercelins à Nancy, à l'étroit dans ses locaux, est victime de son succès

Il y a comme de la surtension à l'association Dynamo 18, rue des Tiercelins, à Nancy. « Dans un mois, à la rentrée, 50 à 60 personnes passeront avec leurs vélos dans ce local de 50 m² en l'espace de 3 heures. On sera obligé de mettre une file d'attente à l'extérieur et de réparer dehors tellement il y aura de monde », assure Baptiste Guyomarch, membre fondateur de Dynamo, il y a trois ans, et salarié de l'association.

Un second employé, au fond de l'atelier de réparation de vélos, monte et démonte de vieux cycles afin de rafistoler ceux qui peuvent l'être et de récupérer les pièces encore valables sur ceux promis à la casse.

Le principe de Dynamo est de récupérer les vieux biclous dans les caves, les greniers, de les remettre en état, et de les vendre à des tarifs accessibles à toutes les bourses.

Les premiers prix sont de 25 €, auxquels il est nécessaire d'ajouter la cotisation annuelle de l'association de 15 € tarif réduit étudiant, 25 € tarif plein. L'objectif de Dynamo est, en effet, d'amener les gens à mettre les mains dans le cambouis, car « ce qui nous intéresse, ce n'est pas de réparer des vélos, mais d'apprendre aux gens à le faire. La mécanique d'un cycle n'a rien de complexe, il suffit juste d'avoir les bons outils. En payant sa cotisation, on a droit de venir toute l'année à l'atelier, de prendre des pièces et de réparer soi-même ».

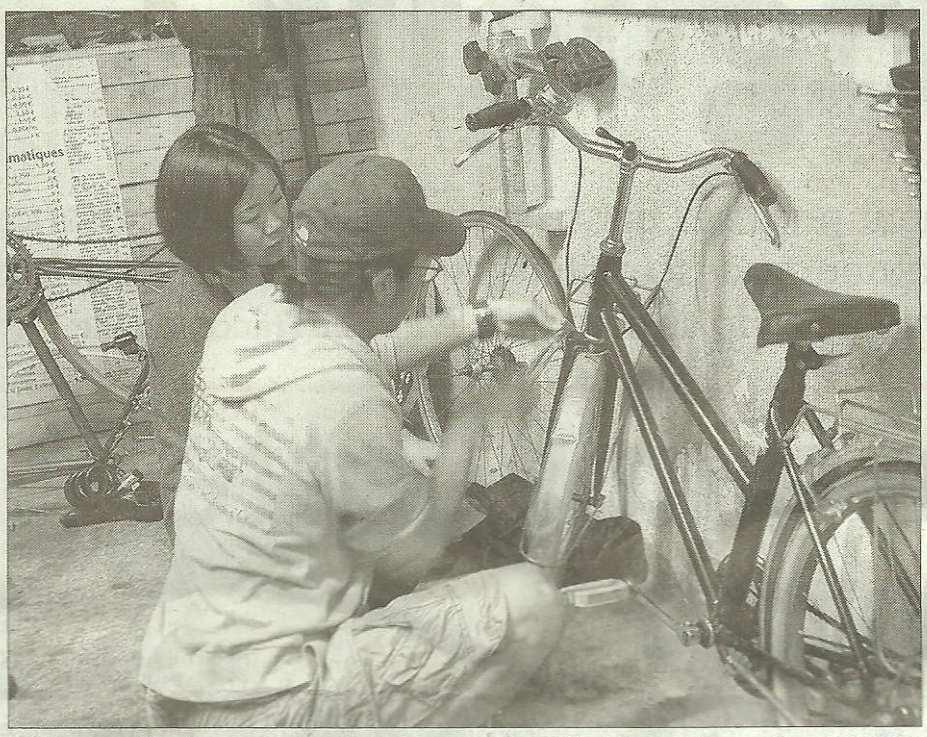

■ Embauche d'un 3e salarié et horaires d'ouverture doublés à la rentrée. Ph. D. CHARTON

Horaires d'ouverture doublés

Baptiste assure qu'en trois ans d'existence, Dynamo a récupéré 1.500 à 1.800 vélos, et en a remis un millier en circulation. L'association compte actuellement 900 adhérents, dont plus de la moitié, voire les trois quarts, sont constitués d'étudiants. Et le chiffre va grimper avec l'affluence attendue pour la rentrée !

« Nous rencontrons un vrai écho auprès des étudiants qui n'ont pas beaucoup de moyens. Le vélo est pour eux un moyen de transport, et nous sommes le seul atelier de réparation au centre ville de Nancy... »

Les 50 m² de locaux tout en longueur de la rue des Tiercelins paraissent bien étroits pour une activité aussi débordante. D'autant que pour répondre à son succès grandissant, l'association a décidé d'augmenter ses plages d'ouverture, à la rentrée, et d'embaucher un troisième employé. « Nous avons demandé au Grand Nancy de nous aider à trouver un local plus grand. Nous attendons la réponse... »

Quoi qu'il en soit, les nouveaux horaires sont déjà fixés. Après une fermeture méritée, du 15 au 30 août, Dynamo doublera ses horaires d'ouverture. De 14 h à 20 h les mardis et mercredis, et de 10 h à 12 h et de 14 h à 17 h les jeudis et vendredis. Toujours au 18 rue des Tiercelins. Pour le moment...

Philippe MERCIER
phmercier@voila.fr
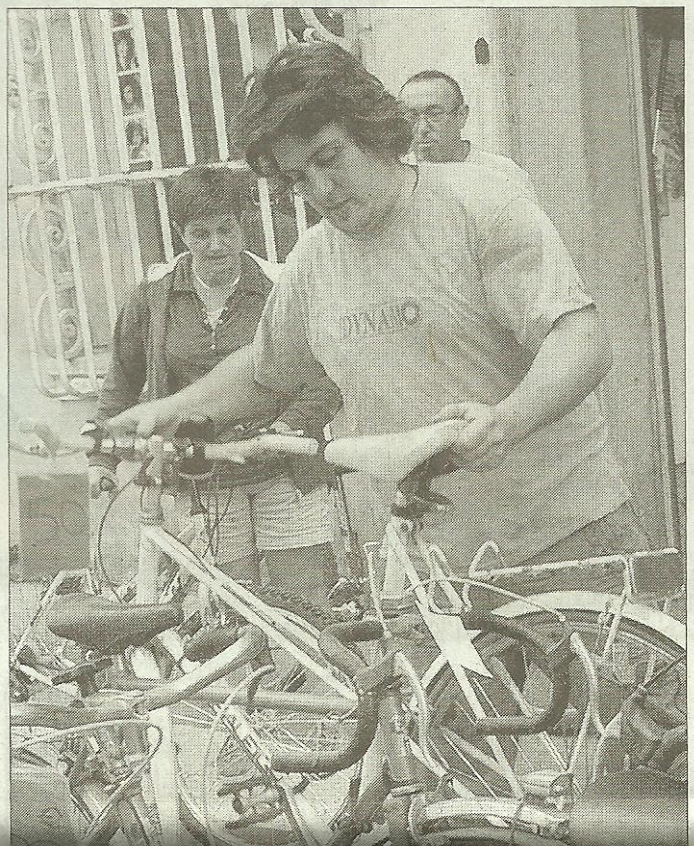
■ Aux petits soins pour la mécanique.